SCHEMA DI COLLEGAMENTO IN PARALLELO DI BATTERIE ZENITH LITHIUM FINO A MASSIMO 10 BATTERIE

Esempio: 4 batterie in parallelo

(mai tagliare i cavi originali)

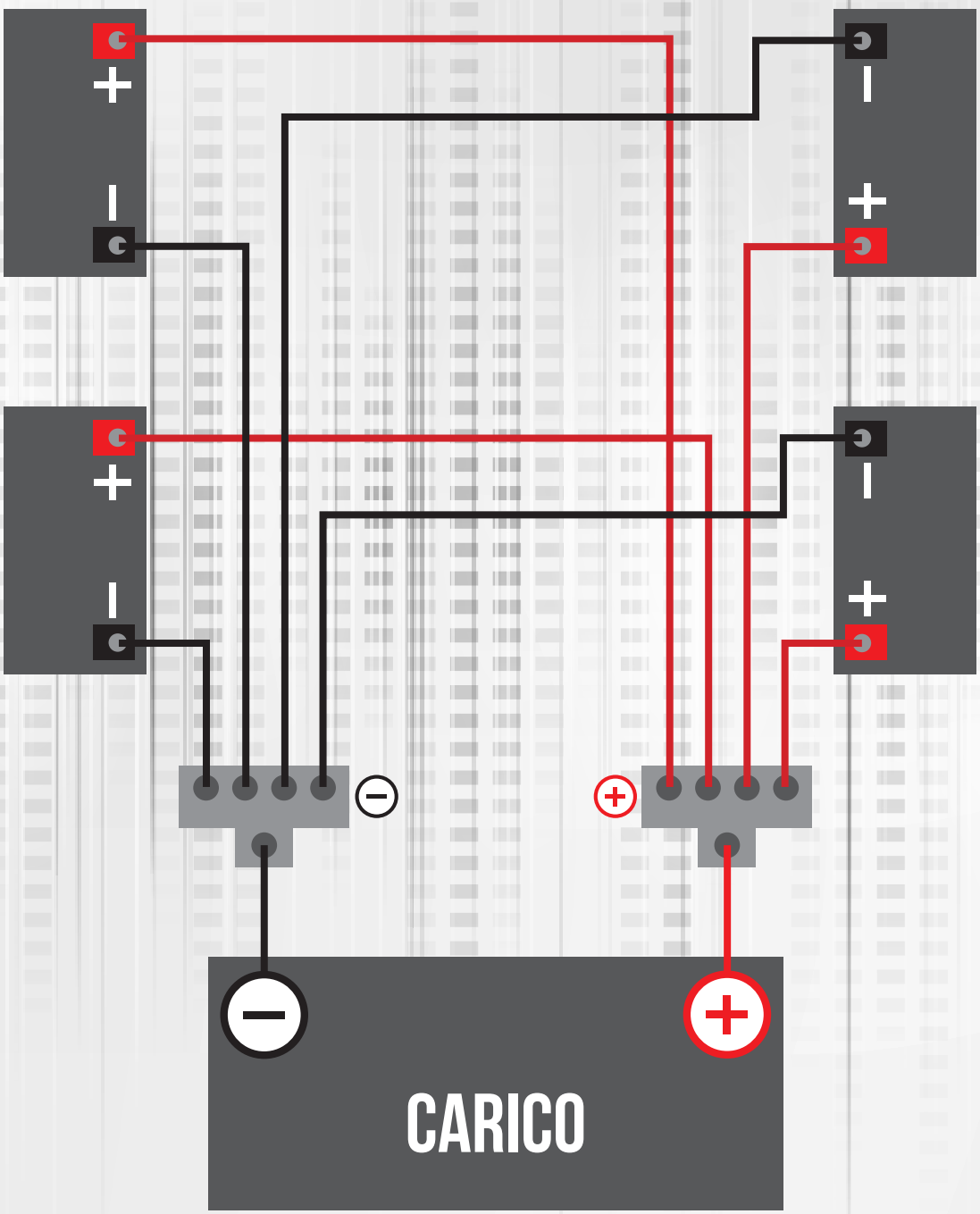

ATTENZIONE: questo schema di collegamento ha il solo scopo di ottimizzare il corretto funzionamento del pacco batterie. Ovviamente l'installazione dell'impianto secondo le norme di riferimento è a cura dell'installatore che rilascia il relativo certificato di conformità.

Verificare sulla scheda tecnica della batteria che possa essere collegata in parallelo